

CORTE AA
1 : 100

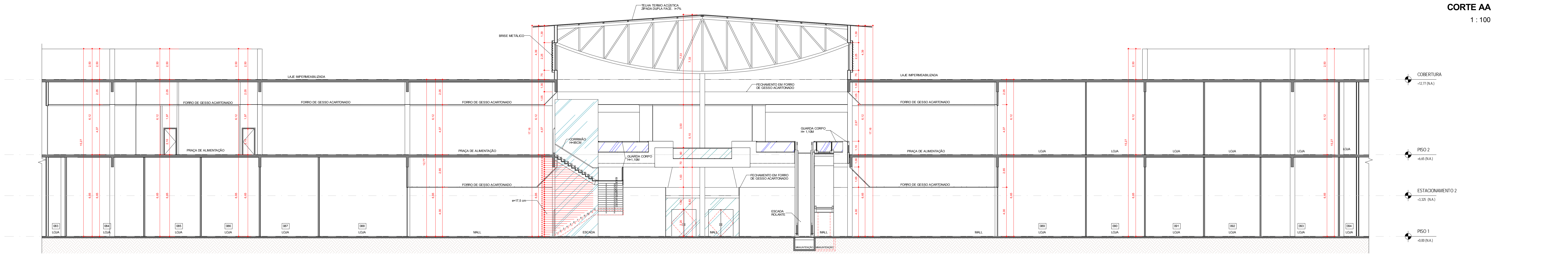

CORTE BB
1 : 100

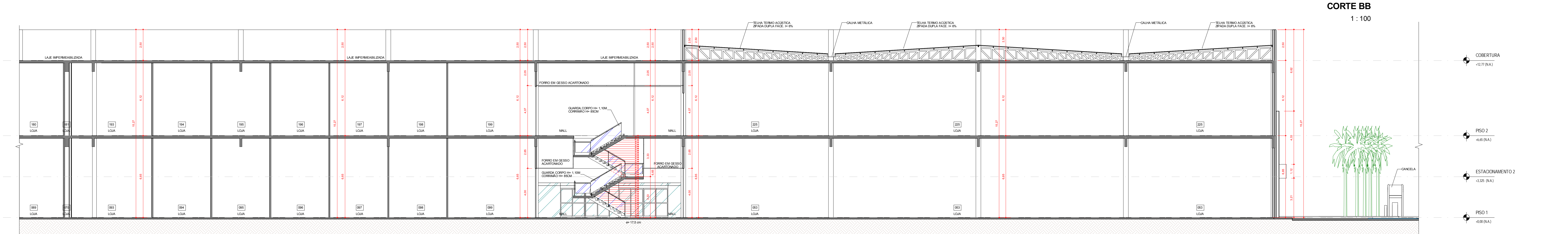

CORTE CC
1 : 100

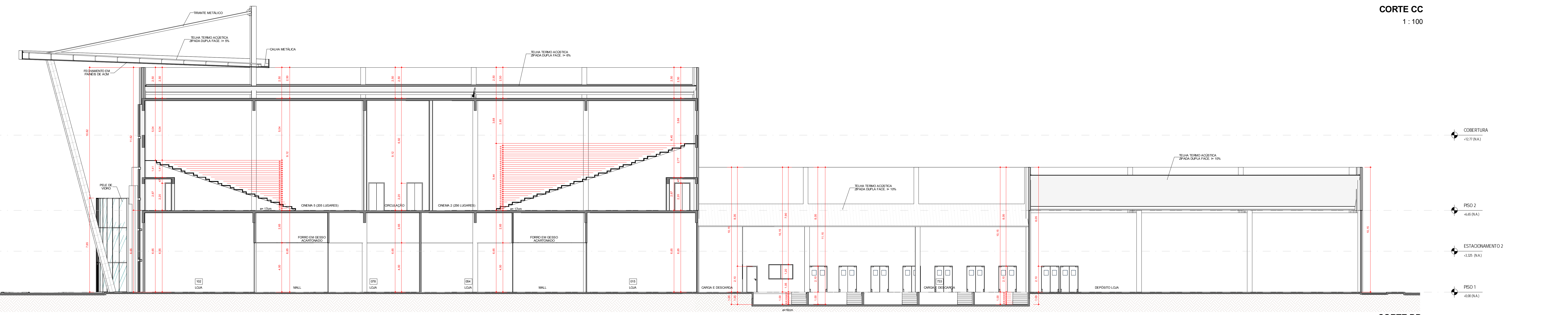

CORTE DD
1 : 100

Nº	DATA	ALTERAÇÃO	REVISÃO
01	21/10/24	ALTERAÇÃO DE PROJETO	RAO/S/AL
02	21/10/24	REVISÃO PROJ.	RAO/S/AL

PROJETO DE ARQUITETURA - COMERCIAL
 Rua N 1 - COM RUA CONFINS, AREA REMANESCENTE, SETOR AEROPORTO - ASA NORTE, BR/OP-MT
SHOPPING CENTER

Proprietário: P&M CONSTRUTORA E INCORPORADORA LTDA - CNPJ 13.095.88/0001-09

Arquiteto: ARQUIT. ANDREY A. MOCHADO - CAU A16471-8

Responsável Técnico: [Assinatura]

LOCALIZAÇÃO: BR/OP-MT - SETOR AEROPORTO - ASA NORTE - BR/OP-MT

COORDENADOR: [Assinatura]

PROJETO: P&M_SINOP_SHOPPING_LEGAL_R01

PLANTA: 31/36

ARQUITETURA E ASSOCIADOS

PROJETO: P&M_SINOP_SHOPPING_LEGAL_R01

PLANTA: 31/36